

Personligt Ombud för vuxna med psykiska funktionshinder

Personligt ombud är ett kostnadsfritt stöd som vänder sig till människor med psykiska funktionshinder.

Vad kan Personligt Ombud hjälpa till med?

- identifiera och formulera behov av vård, stöd och service,
- bistå när en individuell plan ska upprättas,
- se till att huvudmannens insatser samordnas
- bistå/företräda i kontakter med myndigheter,
- se till att den enskilde får vård, stöd och service utifrån önskemål, behov och laglig rätt.

Hur arbetar Personligt Ombud?

1. När du söker och beviljats Personligt Ombud tar vi kontakt med dig så att vi kan lära känna varandra.

2. Nästa steg blir sen att upprätta en gemensam arbetsplan med dina önskemål/behov i fokus.
3. Efter det arbetar vi tillsammans för att uppnå dina önskemål.
4. Personligt Ombud är en tidsbegränsad insats, beslutet omprövas fortlöpande.

Har du frågor eller funderingar?

Marianne Hellgren
Personligt Ombud
Tfn. 076-770 19 18
E-post: marianne.hellgren@norsjo.se
Storgatan 74C (Apotekshuset)

Du kan också ta kontakt med
Eva Edefjäll
handikappheten
tfn. 0918-141 47

Personligt Ombud bedriver ingen myndighetsutövning!

Norsjö kommuns växel svarar så fort de kan...

...men röstmeddelandet att det är många som ringer finns inte kvar.

Om det dröjer en stund innan växeln tar ditt samtal beror det på att det är andra samtal före, men håll kvar så expedieras ditt samtal inom kort.

Kommunens växel kommer att bytas ut senare i år och då blir servicen förhoppningsvis ännu bättre.

Växeln kommer du till genom att ringa 0918-140 00.

Avlösarservice

Avlösarservice med fokus på anhöriga över hela kommunen startar nu i Norsjö. Spontan avlösning en gång per månad med start 26 februari 2009.

Vill du veta mer ta kontakt med ditt anhörigombud
Elisabeth Björk
Tfn. 0918-142 97

Norsjö Turistbyrå

Ny arrendator är Gold of Lapland från 1 januari 2009. Avtalet är på tre år plus eventuellt ytterligare två år.

Norsjö turistbyrå kommer fortsättningsvis att vara placerad på Medan.

Tfn. 0918-142 00

Bygdeavgiftsmedel

Föreningar och organisationer kan ansöka om bygdeavgiftsmedel hos Norsjö kommun.

Ansökan ska vara Norsjö kommun, Ingela Lidström, kommunledningskontoret, 935 81 Norsjö, tillhanda senast den 28 februari 2009.

Mer information lämnas av Ingela Lidström, tfn 0918-141 16.

Norsjö Bibliotek

Det finns mer än bara böcker på Norsjö bibliotek! Här hittar du CD-böcker, talböcker, e-böcker, e-ljudböcker, tidskrifter och DVD-filmer.

Klicka gärna in på www.v8biblioteken.se för boktips och annat smått och gott!

Sara Lidman-kväll

på Norsjö bibliotek
tisdagen den 17 februari
kl 18.30

Välkommen till ditt bibliotek !

Norsjö Bibliotek

V8 Bibliotekssamverkan i Västerbottens inland.



Lunchguiden

På www.norsjo.se finns nu en lunchguide där restaurangerna/caféerna i kommunen har möjlighet att lägga in sin lunchmeny. Klicka på "Lunchguiden" i den vänstra meny.

Nya taxor

På kommunens hemsida www.norsjo.se finns taxorna för renhållning, slamtömning och VA, antagna av Kommunfullmäktige 2008-12-09. Klicka på "Taxor" på startsidan i den vänstra meny.

Öppettider

Återvinningscentralen

Norsjö

Måndag och torsdag: 17.00 - 20.00

Onsdag: 09.00 - 16.00,

lunch 11.00 - 12.00

Bastuträsk

Torsdag: 15.00 - 19.00

Återvinnningen är stängd röda dagar och
afton före röd dag.

Simhallen

Måndag

15:00-16:00 Simskola

16:00-20:00 Motionssim, barnbassäng,
bubblpool, bastu

Tisdag

16:30-19:45 Allmänbad

19:45-20:30 Djupvatten-gympa

Onsdag

07:00-08:30 Morgonbad

10:00-11:00 Babybad

11:00-11:50 Vattengympa, grundvatten

12:00-12:50 Lunchsim

13:45-15:00 Rehab/handikapp

Torsdag

16:30-19:45 Allmänbad

19:45-20:30 Vattengympa intensiv,
grundvatten

Fredag

14:00-17:00 Allmänbad, barnbassäng,
bubblpool, bastu

17:00-20:00 Motionssim. Simma i skenet
av levande ljus och ljuv musik. Ete-
risk oljor i bastun.

Söndag

11:00-15:00 Allmänbad, barnbassäng,

bubblpool, bastu

Styrkehallen och solariet

Måndag, tisdag, torsdag och fredag

07:00-20:00

Onsdag 07:00-15:00

Söndag 11:00-15:00

Information från Norsjö Lärcentra

Vårens högskoleprov

Lördagen den 28 mars är det dags för
vårens högskoleprov.

Anmälan och avgiftsbetalning görs via
internet under perioden 15 januari – 15
februari på www.studera.nu

Frågor?

Kontakta Helén Ask 0918-142 57

eller

Linnea Pedersen, SyV 0918- 141 92

Behöver du en nytändning i ditt liv?

Vill du hitta ett nytt yrke eller förbereda
dej inför studier på högskola/universitet.

Har du redan bestämt dej för att söka in
på högskola?

Oavsett vilket så kan du studera det
mesta antingen hemifrån eller via Norsjö
Lärcentra.

Som studerande på minst halvtid är du
berättigad för studiemedel från CSN.

Vill du veta mer om högskolestudier,
kontakta Norsjö Lärcentra

Information från bygg- och miljöenheten

Länsstyrelsen tar över kontrollen av djurskyddet

Regeringen har beslutat att
länsstyrelserna ska ta över kontrollen av
djurskyddet från kommunerna. Detta
gäller från och med 1 januari 2009.

Det innebär att om du har frågor rörande
djurskydd ska du kontakta Länsstyrelsen
i stället för kommunen.

Länsstyrelsen har en servicetelefon,
090-10 82 70,
där en djurskyddshandläggare svarar
vardagar mellan 07:45-16:30.

Ärenden och frågor kan även skickas till
Länsstyrelsens centrala e-postlåda
vasterbotten@lansstyrelsen.se.

Mer information finns på Länsstyrelsens
hemsida;
www.ac.lst.se

Nytt år, nya mål, nya tider

Vid Norsjö Lärcentra kan du läsa kurser
och program på universitetsnivå på
distans. Vi har, genom teknik skapat
möjlighet till kompetensutveckling på
hemmaplan

Lärcentra kan då fungera som din lokala
studiemiljö när du studerar på distans.
Här finns datorer, fax, kopiator, läs- och
gruppum, andra distansstudenter samt
fikamöjligheter. Här finns också en
resursperson som du kan vända dej till
när du har frågor eller problem.

Kurser

Följande kurser på gymnasienivå startar
under v.4 men om du snabbar dej på
hinner du också vara med:

Religion A

CAD A+B

Engelska C

Matematik B

Företagsekonomi (v.4 – v.20)

Projekt och företagande (v.4 – v.20)

Välkommen till

NORSJÖ
LÄRCENTRA



Nygatan 32 (Medan)

0918-142 57

Kommunal energi- och klimatrådgivning

Funderar du på hur du ska lösa din
uppvärmning på bästa sätt eller minska
dina energikostnader?

Kontakta kommunens
energi- och klimatrådgivare,
Marcel Berkelder på Exergi B(y)rån,
för råd.

Marcel når du på telefon;
0935-209 96 eller
070-606 33 06 eller
via e-post; marcel@exergi.net

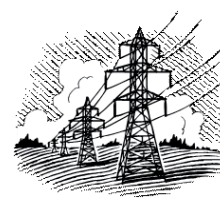
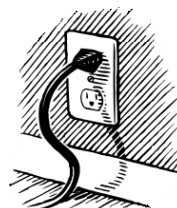

IT-Projekt Fyran

IT-Projekt Fyran i Norsjö kommun omfattar åtgärder som förbättrar kvalitet, kapacitet och säkerhet i redan byggda nät.

Till referensgruppen, som ska vara ett stöd till styrgruppen, har jag fått två intresserade. Det vore önskvärt med flera deltagare. Är du intresserad av att vara med i referensgruppen, ta kontakt med undertecknad.

Projektering för uppgradering av fibernäten i byarna som byggdes år 2000, och stamnäten, liksom förbättring av dokumentationen, pågår för fullt. Uppgraderingen av byarna beräknas vara klar senast 2009-04-30, om inget oförutsett inträffar. Informationsträffar kommer att hållas i byarna när tiden för uppgradering närmar sig.

I projekt fyran ingår också efteranslutning till de redan befintliga fibernäten.

Fibernät finns utbyggda i Norsjö, Bastuträsk, Kusfors, Gumboda, Svansle, Bjurträsk, Norsjövallen, Kvarnåsen, Åmliden och Risliden. Näten omfattar byarnas centrala delar. I villor som anslutits finns en s.k. mediaomvandlare med datanätsuttag installerad. I Norsjö, Bastuträsk och Norsjövallen är flertalet flerfamiljshus och lokaler också anslutna till nätet.

I flerfamiljshusen har fastighetsägaren installerat datanätsuttag i varje lägenhet

Taxan för efteranslutning är:

Om kabelrör finns fram till kundens hus kostar anslutningen för företag och privatpersoner 6 000 kr inklusive moms. Om kabelrör finns fram till kundens tomtgräns men inte fram till huset är kostnaden 8 000 kr inklusive moms.

Om efteranslutning i fibernäten ska kunna göras sommaren 2009 måste anmälan till Norsjö kommun göras senast den 15 maj.

I byarna Norsjövallen, Kvarnåsen, Lillholmräsk, Bastutjärn, Bjurträsk, Örträsk, Gumboda, Arberg, Bjursele och Fromheden har datanät byggts med s.k. ADSL-teknik. Här används Telias befintliga kopparledningar för datatrafiken och anslutning är möjlig på alla adresser som har en fast telefonanslutning till telestationen i respektive by. I anslutna fastigheter har ett s.k. ADSL-modem installerats.

Efteranslutning till de redan färdigbyggda ADSL stationerna kan göras med cirka en månads leveranstid. Anslutningsavgiften 2 500 kr inklusive moms.



Vänliga hälsningar
Karl-Axel Nygren
Projektleddare Fyran

Information från utvecklingsenheten

Inbjudan till seminarium Norsjö och framtiden

Vad kan vi göra tillsammans, näringsliv och kommunledning, för att bidra till en positiv utveckling i Norsjö?
Välkommen till en framtidsinriktad eftermiddag på Källan, Åmliden
17/2 kl. 14.30 startar vi med kaffe och avslutar kl. 18.00 med middag.

Ur frågeställningarna:

Vem ska göra jobbet?
Kompetensförsörjning?
Näringslivsklimat?

Anmälan till:

lasse.holmgren@norsjo.se senast 13/2,

Ett samarrangemang mellan
Norsjö kommun och Svenskt Näringsliv.

Företagsträffar

Vi fikar tillsammans!

Norsjö kommun inbjuder företagen i kommunen till morgonfika och en pratstund.

Onsdag 4 februari

på Petras Café i Norsjö kl. 08.30

Mikael Lindfors och Lars-Åke Holmgren

Ps! Vi bjuder naturligtvis på fika! Ds

Föreningsinformation

Norsjö volley

Elitserien

Lördag den 7 februari kl. 14:00

Norsjö - Elverket

Lördag den 28 februari kl. 14:00

Norsjö - Sollentuna

Division 1

Söndag 22 februari kl. 14:00

Norsjö B - IKSU

Lördag 28 februari kl.17:00

Norsjö B - Sundsvall

Norsjöcupen 2009

Norsjö Arena fotbollshall:

Lördag 21 februari Lilla Norsjöcupen
med lag från div. 6 till div. 4.

Söndag 22 februari lag från div. 4 och
uppåt gör upp om segern.

/Norsjö IF

Kursprogram våren 2009

- LCHF-Kost: Strikt GI metod för Viktnedgång och välmående
- Afrikansk matlagning
- Storkok, hemlagad mat
- Den svenska maten och klimatet
- Läs och res
- Biodling
- Vad vet vi om EU?
- Skriv ditt liv
- Eftersök på björn
- Dans/Gymnastik årskurs F-6
- Dans och Pilates, vuxna
- Bildredigering i photoshop
- Lär dig använda mobiltelefon
- Spanska för nybörjare
- Förarbevis för EU-Moped, klass 1
- Söndagsdans (Bugg)
- Glasfusing, gör dina egna smycken
- Kraftsamling skog

Kurser i Bastuträsk

- Dans/Gymnastik årskurs F-6
- Dans o Pilates, vuxna
- LCHF-Kost: Strikt GI metod för Viktnedgång och välmående

För anmälan ring 0918-108 96

E-post: norsjo@sv.se

www.sv.se/norsjo

Kontoret har öppet:

Måndag-Torsdag

kl. 08.00 - 16.00



Studieförbundet
Vuxenskolan

Välkommen till ABF i Norsjö!



Ett urval av vårens cirklar:

- Förarbevis för snöskoter
- Lär dig laga mat från hela världen
- Portugisiska för nybörjare
- Engelska nybörjare- och fortsättningskurs
- Brasiliansk dansmix
- Gitarr nybörjare- och fortsättningskurs
- Heminredning
- Skriv ditt liv
- Data grund- och fortsättningskurs
- Data Excel för nybörjare
- Trafikcirkel för kvinnor 65+
- Maskinstickning nybörjarkurs
- Facklig grund
- Facklig politisk m.fl

Vilka intressen och idéer har du?
Kom in och prata cirklar med oss!

/Katarina, Anneli & Annika



Vi finns på: Storgatan 49
tel. 0918-107 55,
e-post: info.norsjo@abf.se

Livet rullar vidare...

med
Lars-Göran Wadén

En kväll att minnas!

Tisdag 10/2

kl. 18.30

Plats: Medan, Norsjö

Entré: 20 kr

Lars-Göran Wadén är en 35-årig rullstolsburen man från Gävle. På ett annorlunda, och oftast humoristiskt sätt, vänder han ut och in på olika begrepp. Han berättar om sitt liv och hur han ser på omvärlden ur sin rullstols perspektiv.

Alla Varmt välkomna!

Arr:

GOLD OF LAPLAND



De Handikappades Riksförbund
Unga rörelsehindrade Västerbotten

Välkommen till våra cirklar på Åkargatan 28B

- Bandvävning
- Bonska - Norsjömålet under 150 år
- Fingervirkning
- Hälsa
- Knyppling
- Konsten att vara snäll
- Landskapsbroderi
- Majas klimat mat
- Olikt fientlighet
- Vävning
- Växtfärgning

Anmälan till Lisbeth Lindquist
0918-300 51



NYKTERHETSRORELSENS BILDNINGVERKSAMHET

Motionsdans våren -09

Medan, Norsjö
kl. 19.00-22.30

Lördag 17 januari
Barrabazz

Lördag 14 februari
Agneta & Peter

Lördag 14 mars
Barrabazz

Lördag 18 april
Ola & Jag

Entré inkl. fika: 100:-
Välkommen till trevliga kvällar!

Motionsdansalliansen

Norsjö Musik & Teaterförenings Vårprogram 2009

BERNARDAS HUS med bl.a. Marie Göranson
Uppliv Dramaten i Norsjö - enda föreställningen i länet!
Filmad digital produktion från Dramaten på storbild.
Fredag 6 februari kl. 13.00 och kl. 19.00
Obs! 2 föreställningar!
Medan, Norsjö
Entré: 50:-, ungdom 25:-
Föreställningens längd 1 timme 50 min - ingen paus



LIFSSENS ROT-berättelsen om Rönnög
En bearbetning av Sara Lidmans fantastiska roman berättad med stor inlevelse av Ellenor Lindgren. Föreställningen har mycket humor och fantastisk nyskriven musik av Nina Sarri Wahlberg
Onsdag 25 februari kl. 19.00
Medan, Norsjö
Entré: 120:-, ungdom 60:-, scenpassrabatt 20:-
Paus med förfriskningar

Riksteatern presenterar RUM FÖR RASANDE- ett utbrott i två akter
Ronny Eriksson är tillbaka med en helt ny humorföreställning och spänn fast er för här blir det åka av. Musiker: Benneth Fagerlund
Söndag 8 mars kl 19.00
Medan, Norsjö
Entré inklusive förfriskningar 220:-, ungdom 110:-, scenpassrabatt 20:-

Teater Västernorrland ger SOCKERDAGAR -av Martin Lindberg
-en humoristisk föreställning om människor som dansar och drömmar...
Det är också en vildsint och kärleksfull skröna om spel och dobbel där dansbandsmusiken hela tiden står i centrum
Fredagen den 27 mars kl. 19.00
Medan, Norsjö
Entré inklusive förfriskningar 200:-, ungdom 100:-, scenpassrabatt 20:-

INFORMATION, BILJETTER OCH BOKNING

- * Norsjö turistbyrå, tfn. 0918-14200,
- * Uffes Kiosk, tfn. 0918-10488

En teaterföreställning kan förändra och förlänga ditt liv.



NORSJÖ
kommun

Norsjö kommun, 935 81 Norsjö **Besöksadress:** Storgatan 67

Telefon: 0918-140 00 **Fax:** 0918:141 00 **E-post:** info@norsjo.se

www.norsjo.se